

EPower TC

- 1.
- 2. IP
- 3. AnyDesk
- 4. Citrix Workspace
- 5. RDP&VNC
- 6. VMware Horizon Client
- 7. Spice Client

1.

EPower TC

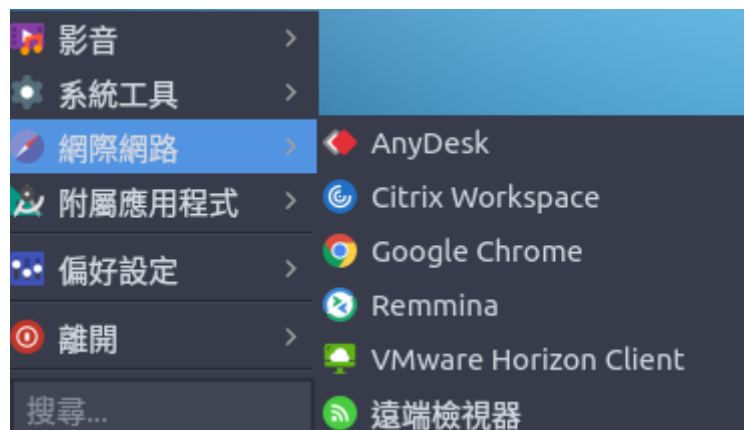

2. IP

`https://127.0.0.1:1111`

→

: admin

: EPower123

→ →



eth0

網路介面

新增 1 筆

10 records per page

Search...

網路介面	IP	網路遮罩	開道位址	MAC	狀態	速度	註解	修改	刪除
eth0	192.168.31.110	255.255.255.0	192.168.31.1	30:9c:23:80:65:8f		1000Mb/s			

顯示第 1 至 1 項結果，共 1 項

← 上頁 1 下頁 →

IP, ,

網路介面

新增 1 筆

10 records per page

Search...

網路介面	IP
eth0	192.168.31.110

顯示第 1 至 1 項結果

網路類別: 固定IP

IP: 192.168.31.110

網路遮罩: 255.255.255.0

開道位址: 192.168.31.1

IPv6 啟用: ☐

註解: 註解

修改 取消

→ →

3. AnyDesk

, AnyDesk ID

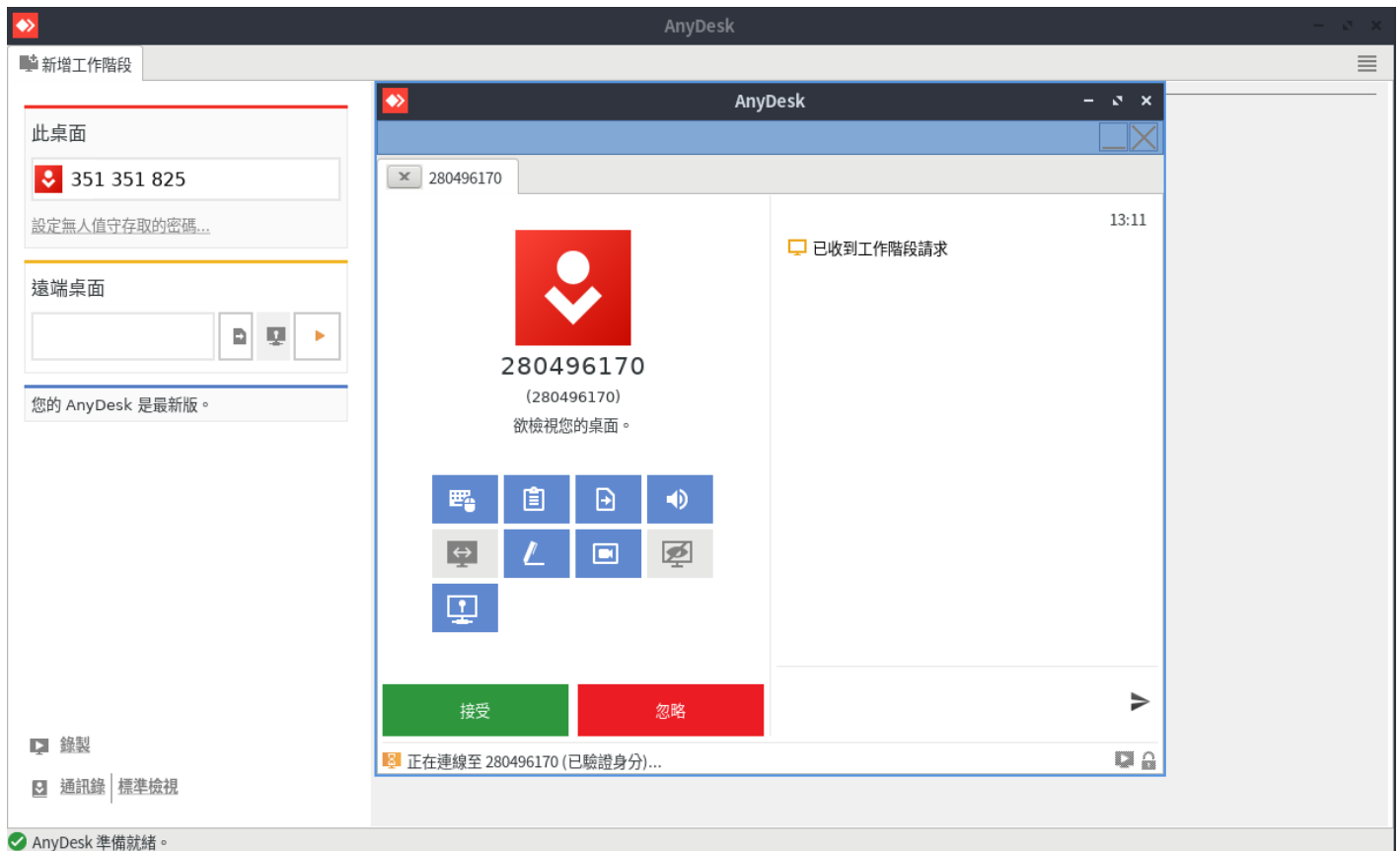

4. Citrix Workspace

Citrix VDI Client

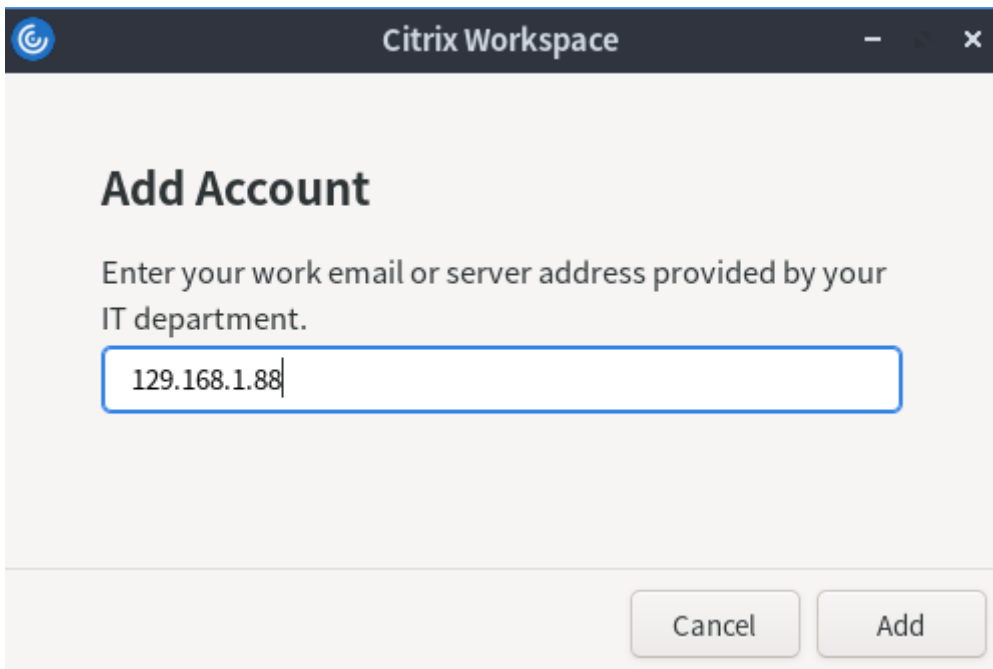

The image shows a screenshot of the Citrix Workspace application window. The title bar at the top is dark blue with the Citrix logo on the left and standard window controls (minimize, maximize, close) on the right. The main content area is light gray and features the heading "Add Account" in bold. Below the heading is a text prompt: "Enter your work email or server address provided by your IT department." Underneath this prompt is a text input field with a blue border, containing the IP address "129.168.1.88". At the bottom right of the dialog are two buttons: "Cancel" and "Add".

Add Account

Enter your work email or server address provided by your IT department.

129.168.1.88

Cancel Add

5. RDP&VNC

Remmian RDP, VNC, SSH ...etc

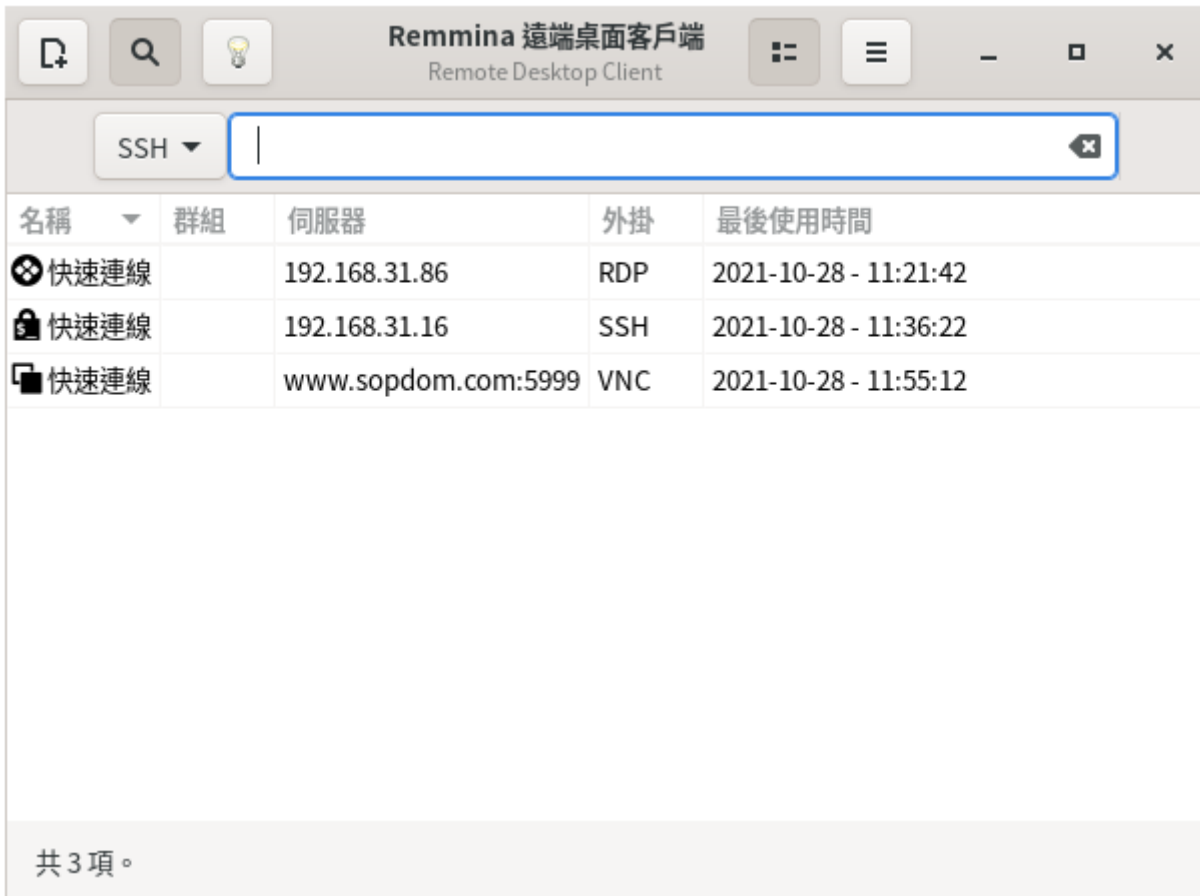

1. SSH

: 192.168.31.88:22 (22 ssh port)

遠端桌面偏好設定

名稱

SSH

群組

Epower

協定

SSH - 安全 Shell

Pre-command

command %h %u %t %U %p %g --option

Post-command

/path/to/command -opt1 arg %h %u %t -opt2 %U %p %g

基本

進階

Autostart

SSH 通道

伺服器

192.168.31.88:2

使用者名稱

root

使用者密碼

認證類型

密碼

辨識身份檔

☐ (無)

Password to unlock private key

啟動程式

取消(C)

儲存為預設值

儲存(S)

連接

儲存並連接(S)

2. RDP

Windows

遠端桌面偏好設定

名稱	<input type="text" value="RDP"/>
群組	<input type="text" value="Epower"/>
協定	<div><div></div>RDP - 遠端桌面協定</div>
Pre-command	<input type="text" value="command %h %u %t %U %p %g --option"/>
Post-command	<input type="text" value="/path/to/command -opt1 arg %h %u %t -opt2 %U %p %g"/>

基本進階AutostartSSH 通道

伺服器

使用者名稱

密碼

網域

解析度

☒ 使用初始視窗大小

☐ 使用客端解析度

☐ 自訂

...

Colour depth

...

取消(C)

儲存為預設值

儲存(S)

連接

儲存並連接(S)

3. VNC

VNC



遠端桌面偏好設定



名稱	<input type="text" value="VNC"/>
群組	<input type="text" value="Epower"/>
協定	<input type="text" value="Remmina VNC 外掛"/>
Pre-command	<input type="text" value="command %h %u %t %U %p %g --option"/>
Post-command	<input type="text" value="/path/to/command -opt1 arg %h %u %t -opt2 %U %p %g"/>

基本

進階

Autostart

SSH 通道

伺服器	<input type="text" value="129.168.31.88"/>
中繼器	<input type="text"/>
使用者名稱	<input type="text"/>
使用者密碼	<input type="password"/>
色彩深度	<input type="text" value="高彩 (16bpp)"/>
品質	<input type="text" value="中"/>
鍵盤映射	<input type="text"/>

取消(C)

儲存為預設值

儲存(S)

連接

儲存並連接(S)

6. VMware Horizon Client

VMware VDI Client

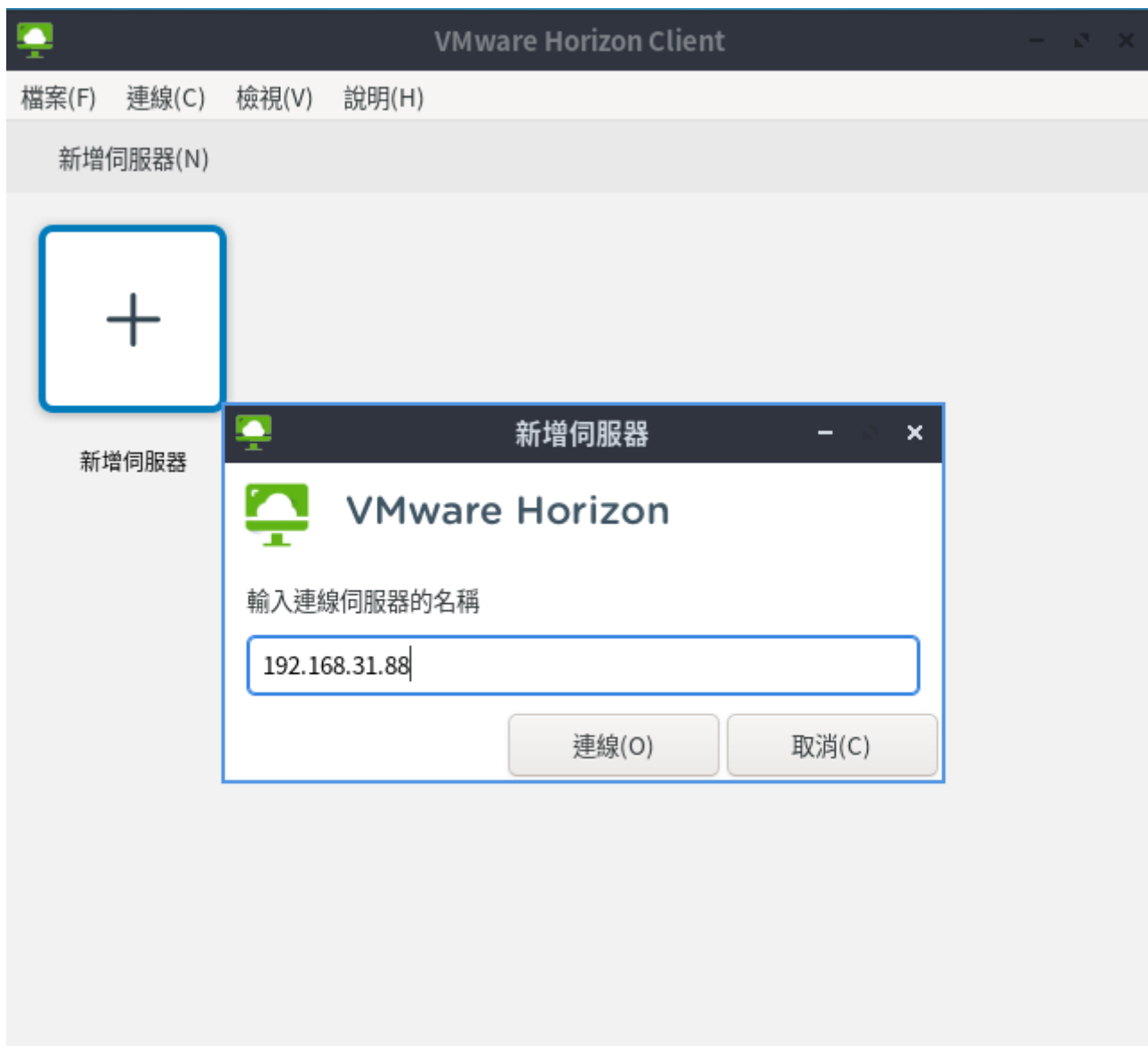

7. Spice Client

, IP spice:// VDI Port

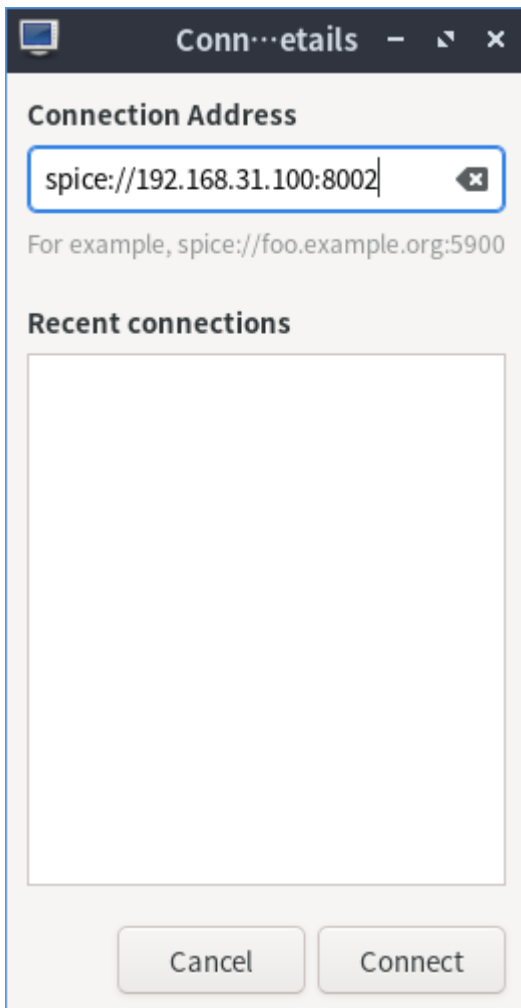

VDI

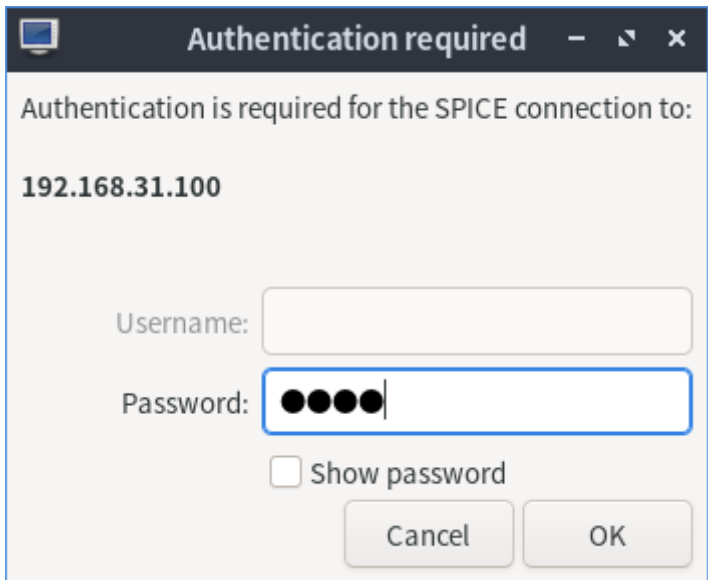

VDI

